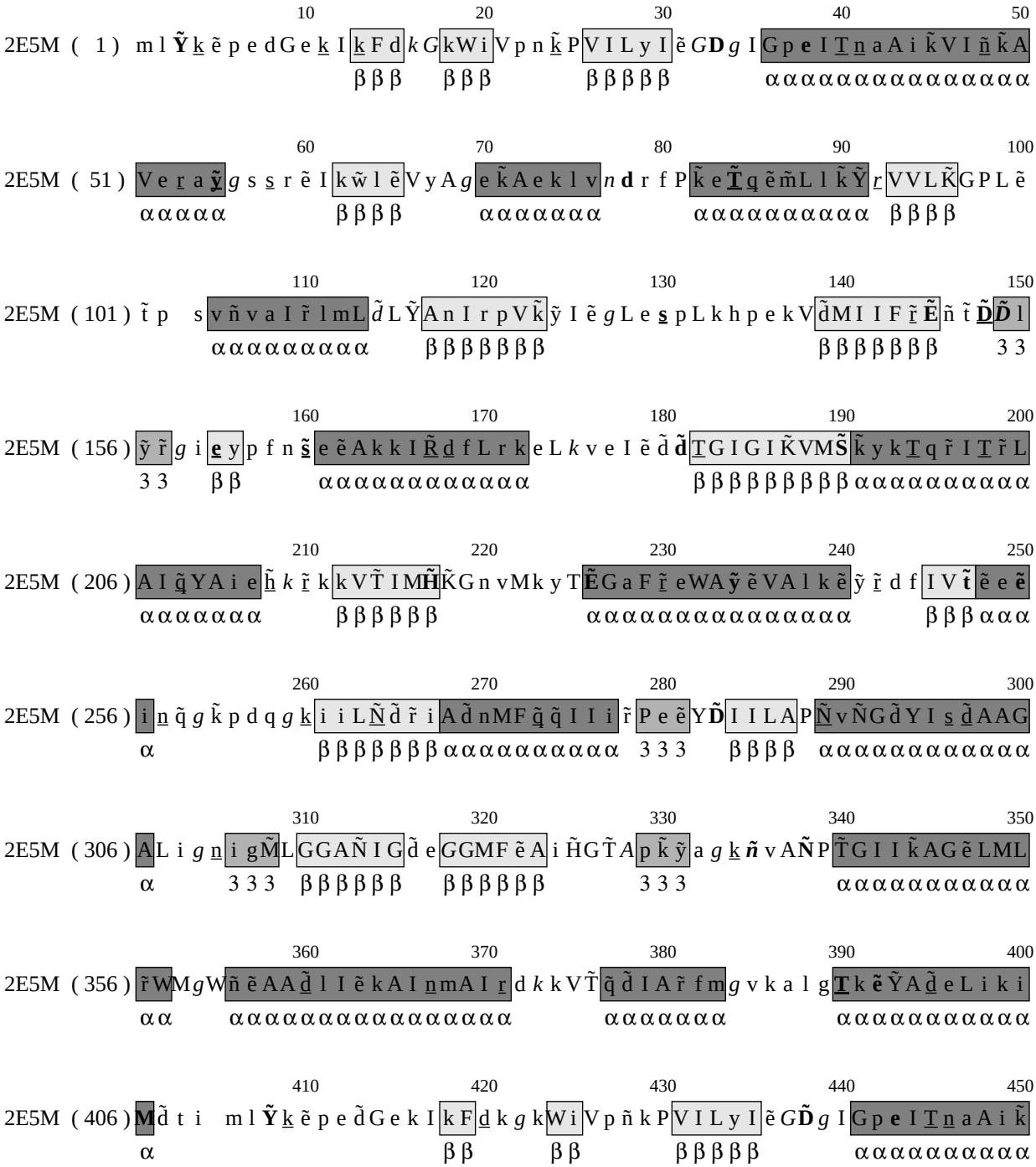
10 20 30 40 50
2E5M ( 1 ) m l Ỹ k ẽ p e d G e k I k F d k G k W i V p n k̃ P V I L y I ẽ G D g I G p e I T n a A i k̃ V I ñ k̃ A
β β β β β β β β β β β α α α α α α α α α α α α α α α α α α α
60 70 80 90 100
2E5M ( 51 ) V e r a ỹ g s s r ẽ I k w̃ l ẽ V y A g e k̃ A e k l v n d r f P k̃ e T̃ q̃ ẽ m̃ L l k̃ Ỹ r V V L K̃ G P L ẽ
α α α α α α β β β β α α α α α α α α α α α α α α α α α α β β β β
110 120 130 140 150
2E5M ( 101 ) t̃ p s v ñ v a I ř l m L d̃ L Ỹ A n I r p V k̃ ỹ I ẽ g L e s̲ p L k h p e k V d̃ M I I F r̃ Ẽ ñ t̃ D̃ D̃ l
α α α α α α α α α α α β β β β β β β β β β β β β β β β β 3 3
160 170 180 190 200
2E5M ( 156 ) ỹ ř g i e̲ y p f n s̃ e ẽ A k k I R̃ d f L r k e L k v e I ẽ d d̃ T G I G I K̃ V M S̃ k̃ y k T q ř I T ř L
3 3 β β α α α α α α α α α α α α α α β β β β β β β β β α α α α α α α α α α α α
210 220 230 240 250
2E5M ( 206 ) A I q̃ Y A i e h̃ k ř k k V T̃ I M H̃ K̃ G n v M k y T Ẽ G a F r̃ e W A ỹ ẽ V A l k ẽ ỹ r̃ d f I V t̃ ẽ e ẽ
α α α α α α α α β β β β β β α α α α α α α α α α α α α α α α α β β β α α α
260 270 280 290 300
2E5M ( 256 ) i n q̃ g k̃ p d q g k i i L Ñ d̃ ř i A d̃ n M F q̃ q̃ I I i ř P e ẽ Y D̃ I I L A P Ñ v Ñ G d̃ Y I s d̃ A A G
α β β β β β β β α α α α α α α α α α α 3 3 3 β β β β α α α α α α α α α α α α
310 320 330 340 350
2E5M ( 306 ) A L i g n i g M̃ L G G A Ñ I G d̃ e G G M F ẽ A i H̃ G T̃ A p k̃ ỹ a g k ñ v A Ñ P T̃ G I I k̃ A G ẽ L M L
α 3 3 3 β β β β β β β β β β β β β 3 3 3 α α α α α α α α α α α
360 370 380 390 400
2E5M ( 356 ) ř W M g W ñ ẽ A A d̃ l I ẽ k A I n m A I r d k k V T̃ q̃ d̃ I A ř f m g v k a l g T k ẽ Ỹ A d̃ e L i k i
α α α α α α α α α α α α α α α α α α α α α α α α α α α α α α α α α α α α α α α α α α α α α α α α α α α α α
410 420 430 440 450
2E5M ( 406 ) M d̃ t i m l Ỹ k ẽ p e d̃ G e k I k F d k g k W i V p ñ k P V I L y I ẽ G D̃ g I G p e I T n a A i k̃
α β β β β β β β β β β α α α α α α α α α α α α α α α α α α α α α α α α α α α α α α α α α α α α α α α α α α α

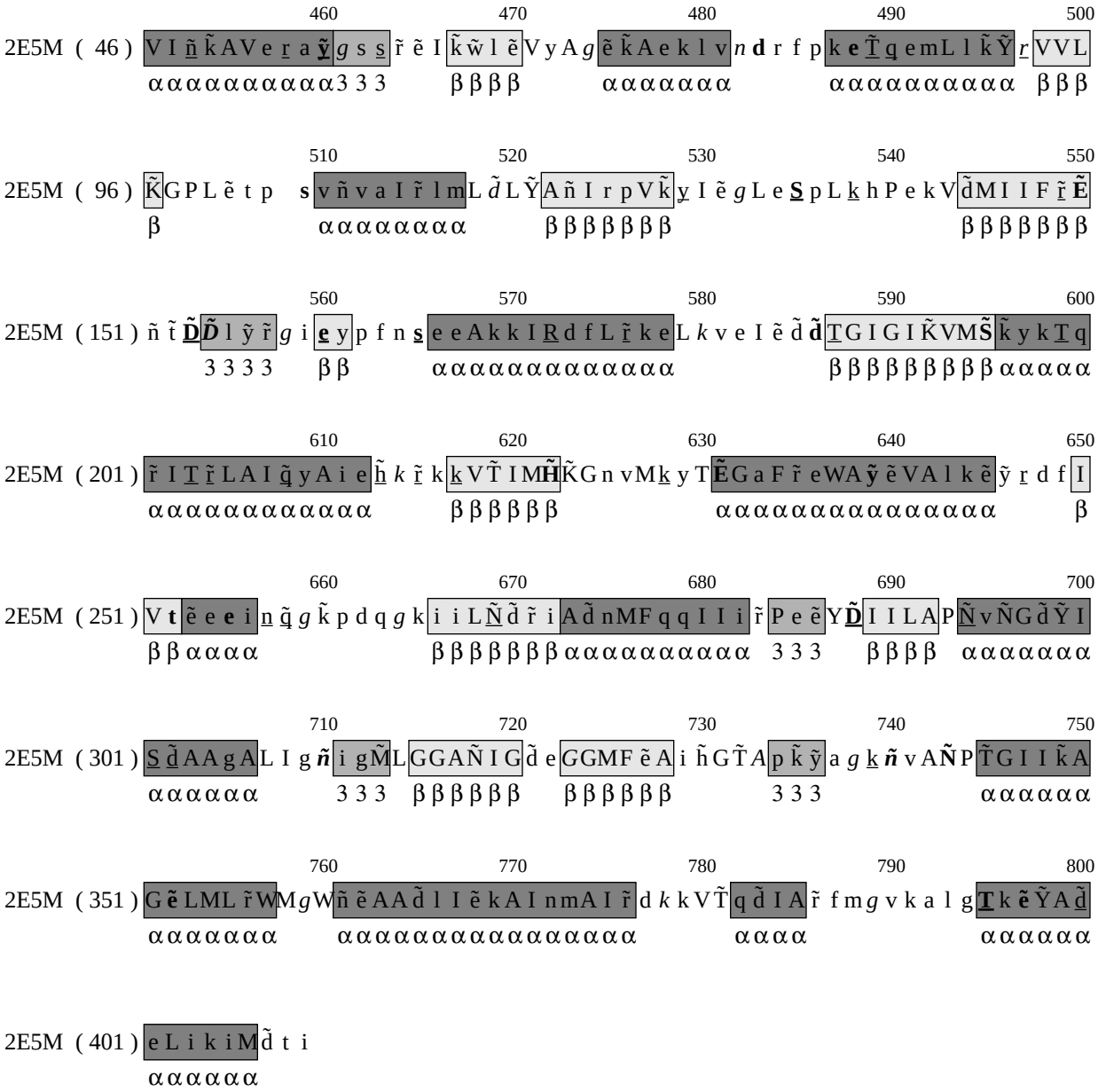

```
                                460                 470                 480                 490                 500
2E5M ( 46 ) V I ñ k̃ A V e r a ỹ g s s r̃ ẽ I k̃ w̃ l ẽ V y A g ẽ k̃ A e k l v n d r f p k e T̃ q e m L l k̃ Ỹ r V V L
            α α α α α α α α α α 3 3 3     β β β β     α α α α α α α     α α α α α α α α α α     β β β

                                510                 520                 530                 540                 550
2E5M ( 96 ) K̃ G P L ẽ t p   s v ñ v a I r̃ l m L d̃ L Ỹ A ñ I r p V k̃ y I ẽ g L e S p L k h P e k V d̃ M I I F r̃ Ẽ
            β                   α α α α α α α α     β β β β β β β                     β β β β β β β

                                560                 570                 580                 590                 600
2E5M ( 151 ) ñ t̃ D̃ D̃ l ỹ r̃ g i e y p f n s e e A k k I R d f L r̃ k e L k v e I ẽ d̃ d̃ T̃ G I G I K̃ V M S̃ k̃ y k T q
                3 3 3 3     β β     α α α α α α α α α α α α α α     β β β β β β β β β α α α α α

                                610                 620                 630                 640                 650
2E5M ( 201 ) r̃ I T r̃ L A I q̃ y A i e h̃ k r̃ k k V T̃ I M H̃ K̃ G n v M k y T Ẽ G a F r̃ e W A ỹ ẽ V A l k ẽ ỹ r d f I
            α α α α α α α α α α α α α     β β β β β β     α α α α α α α α α α α α α α α     β

                                660                 670                 680                 690                 700
2E5M ( 251 ) V t ẽ e e i n q̃ g k̃ p d q g k i i L Ñ d̃ r̃ i A d̃ n M F q q I I i r̃ P e ẽ Y D̃ I I L A P Ñ v Ñ G d̃ Ỹ I
            β β α α α α     β β β β β β β α α α α α α α α α α     3 3 3     β β β β     α α α α α α α

                                710                 720                 730                 740                 750
2E5M ( 301 ) S d̃ A A g A L I g ñ i g M̃ L G G A Ñ I G d̃ e G G M F ẽ A i h̃ G T̃ A p k̃ ỹ a g k ñ v A Ñ P T̃ G I I k̃ A
            α α α α α α     3 3 3     β β β β β β     β β β β β β     3 3 3     α α α α α α

                                760                 770                 780                 790                 800
2E5M ( 351 ) G ẽ L M L r̃ W M g W ñ ẽ A A d̃ l I ẽ k A I n m A I r̃ d k k V T̃ q d̃ I A r̃ f m g v k a l g T k ẽ Ỹ A d̃
            α α α α α α α     α α α α α α α α α α α α α α α α     α α α α     α α α α α α

2E5M ( 401 ) e L i k i M d̃ t i
            α α α α α α
```